

# Geräteliste

Pos	Produkt-Bezeichnung
10	Turm zu 42604
20	40450-500 Balancierseil Stahl
30	40660-500 Schwebender Balken Stahl
40	A-04-043-00-001 Schwebende Hölzer (40580-500)
50	A-04-064-00-001 Sitz-Vogelnest Ø1130
60	A-04-040-00-001 Balanciersteg (40680-500)
70	66450-005 Balancierpoller H=400
80	66450-002 Balancierpoller H=250
90	66450-003 Balancierpoller H=300
100	66450-004 Balancierpoller H=350
110	Balancierbalken H=400x2450
120	A-04-041-00-001 Balancierseil (40635-500)
130	A-04-042-00-001 Seiltraverse (40500-500)
140	Balkentreppe

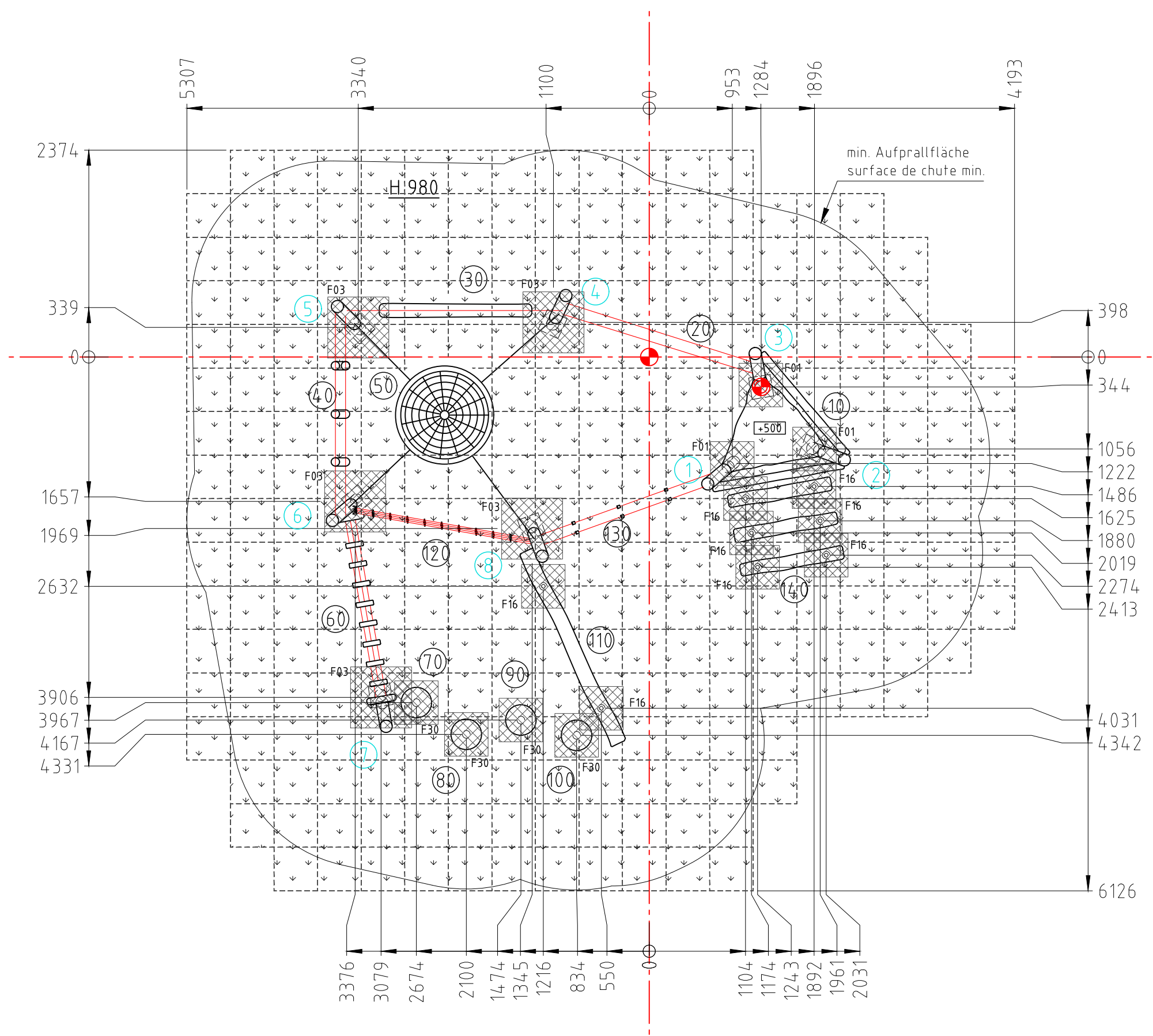

H= Fallhöhe  
H= espace de chute

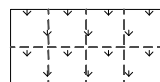

Aufprallfläche 0-100cm  
espace de chute 0-100cm

Norm: SN EN 1176-1:2018 SN EN 1177:2018	Datum	Name	Objekt: 42604-001-s Balancier-Parcours Stahl/Robinie	Auftraggeber: synthetischer Fallschutz / protection de chute synthétique	Foundation M: 1:50 Layout: 1 A3
	Gez	sa			
Sachbearbeiter			Offerte/Auftrag:	Zeichn-Nr.: 121304	Index: -
			Spiel- und Sportgeräte AG CH-6212 St. Erhard Tel 041 925 14 00 info@buerli.swiss		
© by www.buerli.swiss					

### Fundament F01

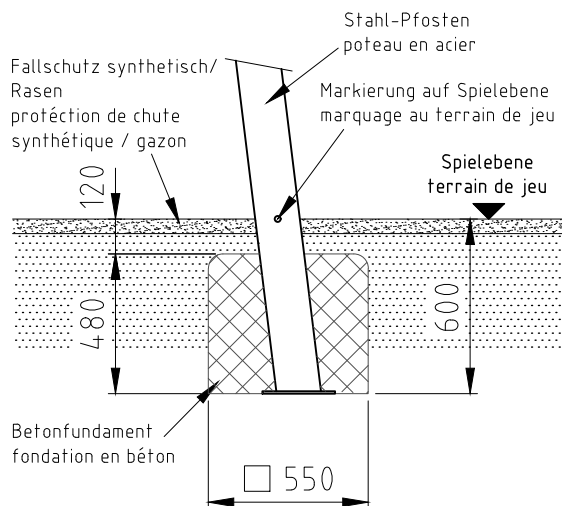

### Fundament F03

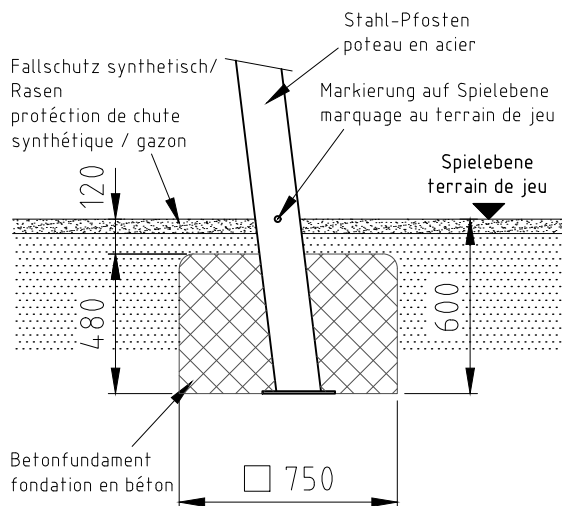

### Fundament F16

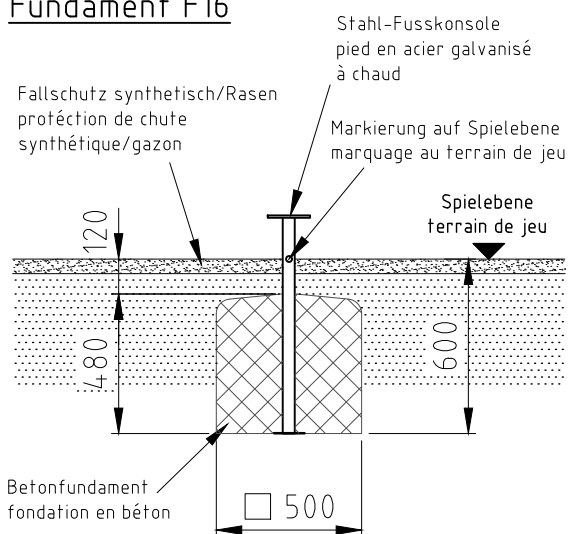

### Fundament F30

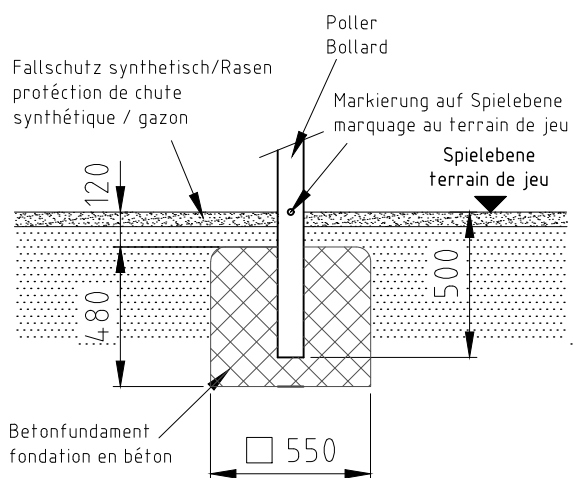

Norm: SN EN 1176-1:2018 SN EN 1177:2018	Datum	Name	Objekt: 42604-001-s Balancier-Parcours Stahl/Robinie	Fundamente
	Gez	20.01.2022		
Sachbearbeiter			Auftraggeber: synthetischer Fallschutz / protection de chute synthétique	M: 1:25
 Spiel- und Sportgeräte AG CH-6212 St. Erhard Tel 041 925 14 00 info@buerli.swiss			Offerte/Auftrag:	Layout: 1   A4
			Zeichn-Nr.: 121304	Index: -